



Manuál pre žiadosť o registráciu vinohradu a pridelenie registračného čísla

Kontakt na technickú podporu ÚKSÚP:

podporacur@uksup.sk

+421 2 5988 0215

+421 2 5988 0372

+421 2 3278 6347

1. otvorenie stránky s elektronickými službami ÚKSÚP : <https://cur.uksup.sk/public/service-list>
V prípade, že je užívateľ už prihlásený v systéme CÚR, na hlavnej stránke (nastaví sa na ňu tlačidlom v ľavom hornom rohu) má pripravený odkaz na elektronické služby ÚKSÚP



2. výber „Register vinogradov“ v záložke „Žiadosti“

Oficiálna stránka ÚKSÚP Slovensky

Elektronické služby

Na stránke Elektronické služby sa nachádzajú elektronické formuláre, ktoré sa využívajú pri podávaní úkonov a hlásení voči Ústrednému kontrolnému a skúšobnému ústavu poľnohospodárskemu.

Kontakt na technickú podporu ÚKSÚP: podporacur@uksup.sk
+421 2 5988 0215, +421 2 5988 0372, +421 2 3278 6347

Ziadosť | **Hlásenia a oznámenia** | Datasety

- [Register typov a skúšok aplikačných zariadení](#)
- [Register vinogradov](#)**
- [Register vinárov](#)
- [Register obchodníkov s vinárskymi produktmi](#)
- [Register krmivárskych podnikov](#)
- [Register ekologickej poľnohospodárskej výroby](#)
- [Predĺženie použiteľnosti prípravkov na ochranu rastlín po expirácii](#)
- [Certifikácia hnojív](#)
- [Vzájomné uznanie hnojív](#)
- [Povolenia na používanie sekundárnych zdrojov živín a kompostu](#)
- [Register dodávateľov a uznávania množiteľského materiálu](#)
- [Prihlášky na uznávanie množiteľského porastu](#)
- [Register profesionálnych prevádzkovateľov](#)
- [Register ovocných sádov a chmeľníc](#)
- [Register rastlinolekárskeho osvedčenia a vývoz do 3. krajín](#)
- [Register rozborov rastlín a pôdy](#)
- [Register povolení leteckej aplikácie prípravkov na ochranu rastlín a pomocných prípravkov v ochrane rastlín](#)

Prevádzkovateľom služby je Ústredný kontrolný a skúšobný ústav poľnohospodársky v Bratislave

OTVORENÝ KONTROLNÝ A SKÚŠOBNÝ ÚSTAV
POĽNOHOSPODÁRSKY V BRATISLAVE

3. voľba služby „Žiadosť o registráciu vinohradu a pridelenie registračného čísla“ a „Prejsť na službu“

Oficiálna stránka ÚKSÚP Slovensky

← Späť

Register vinohradov

[Otvoriť všetky](#)

Žiadosť o registráciu vinohradu a pridelenie registračného čísla -

Prejsť na službu >

Žiadosť o vystavenie duplikátu dokumentov vinohradu +

Prevádzkovateľom služby je Ústredný kontrolný a skúšobný ústav poľnohospodársky v Bratislave

ÚSTREDNÝ KONTROLNÝ A SKÚŠOBNÝ ÚSTAV POĽNOHOSPODÁRSKY V BRATISLAVE

4. vyplnenie prihlasovacích údajov a následné prihlásenie cez tlačidlo „Prihlásiť sa“ (ako **Prihlasovacie meno** uviesť registrovaný email)

Oficiálna stránka ÚKSÚP Slovenčina

Prihlásenie

Prihlasovacie meno*

Heslo*

[Zabudli ste heslo?](#)

Prihlásiť sa

Registrácia

Centrálny údajový repozitár

Ústredný kontrolný a skúšobný ústav poľnohospodársky v Bratislave

Podporované prehliadače: Chrome, Microsoft Edge, Firefox, Safari 9+

Prevádzkovateľom služby je Ústredný kontrolný a skúšobný ústav poľnohospodársky v Bratislave

ÚSTREDNÝ KONTROLNÝ A SKÚŠOBNÝ ÚSTAV POĽNOHOSPODÁRSKY V BRATISLAVE

- zobrazia sa základné údaje žiadosti, kde je možné vybrať kontaktnú osobu, v prípade potreby doplniť aj poznámku, na ďalšiu záložku sa pokračuje prostredníctvom tlačidla v pravom hornom rohu formulára

Detail žiadosti / hlásenia

Číslo žiadosti
Subjekt
Typ žiadosti
Žiadosť o registráciu vinohradu a pridelenie registračného čísla

Základné údaje

Údaje žiadosti / hlásenia

Typ žiadosti / hlásenia *
Žiadosť o registráciu vinohradu a pridelenie registračného čísla

Údaje žiadateľa / ohlasovateľa

Žiadateľ / Ohlasovateľ
YMS vinárstvo, (IČO 98765432)

Kontaktná osoba

Poznámka

Tu môžete uviesť poznámky k podávanej žiadosti / hláseniu

TEST

Zrušiť Pokračovať

- následne sa zobrazia základné údaje o žiadateľovi, kde je možné skontrolovať alebo aktualizovať údaje a doplniť adresy a kontaktné osoby

Detail žiadosti / hlásenia

Číslo žiadosti
V-2024/242
Subjekt
YMS vinárstvo, (IČO 98765432)
Typ žiadosti
Žiadosť o registráciu vinohradu a pridelenie registračného čísla

Základné údaje

Údaje o užívateľovi vinohradu

Registračné informácie vinohradu

Parcely

Lokalizácia vinohradu

Charakteristika vinohradu

Odrody

Prílohy

Žiadateľ

Název subjektu
YMS vinárstvo
IČO
98765432
IČ DPH (VAT)
DIČ
Dátum vzniku
Dátum zániku
Právna forma
Zastupiteľské orgány iných štátov
Telefón
+911421398
Email
peter.mikulas@yms.sk

Fakturačné údaje

IBAN
NL06ABNA6684004963
BIC SWIFT
GIBASKBX

Adresa subjektu

Odstrániť Pridať adresu ...

Typ adresy	Obec	Ulica	Orientačné číslo	Súpisné číslo	PSČ
Adresa m...	Trnava	Ulica Hor...		1	91900

TEST

Zrušiť podanie

Zrušiť Pokračovať

7. Úprava sekcie „Adresa“:

Pre **pridanie novej adresy** je potrebné v sekcii „Adresa“, zvoliť tlačidlo „**Pridať adresu**“ . Zobrazí sa bočný panel, v ktorom je potrebné vyplniť údaje a následne zvoliť tlačidlo „“.

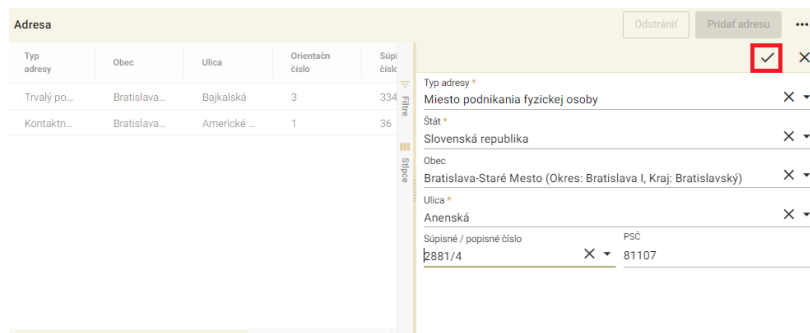

Typ adresy	Obec	Ulica	Orientačné číslo	Štátné číslo
Trvalý po...	Bratislava...	Bajkalská	3	334
Kontaktn...	Bratislava...	Americké ...	1	36

Typ adresy *

Miesto podnikania fyzickej osoby

Štát *

Slovenská republika

Obec

Bratislava-Staré Mesto (Okres: Bratislava I, Kraj: Bratislavský)

Ulica *

Anenská

Súpisné / popisné číslo

2881/4

PSČ

81107

Pre **odstránenie adresy** je potrebné označiť riadok s adresou, ktorá sa má odstrániť. Zobrazí sa bočný panel s údajmi danej adresy a sprístupní sa tlačidlo „**Odstrániť**“, ktoré treba následne zvoliť.

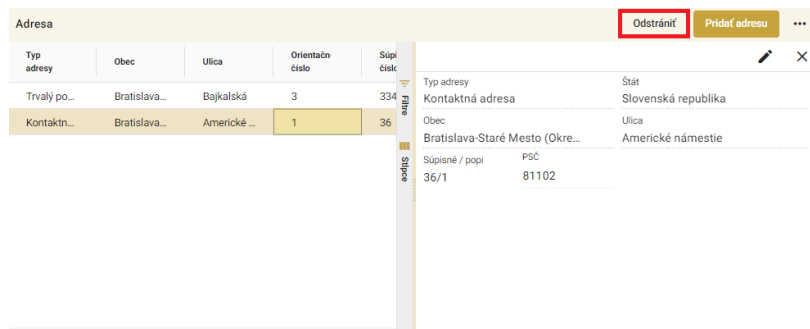

Typ adresy	Obec	Ulica	Orientačné číslo	Štátné číslo
Trvalý po...	Bratislava...	Bajkalská	3	334
Kontaktn...	Bratislava...	Americké ...	1	36

Typ adresy

Kontaktná adresa

Štát

Slovenská republika

Obec

Bratislava-Staré Mesto (Okre...



Americké námestie

Súpisné / popi

36/1

PSČ

81102

Pre **zmenu adresy** je potrebné označiť riadok s adresou, ktorú sa má meniť. Zobrazí sa bočný panel s údajmi danej adresy, kde je potrebné zvoliť tlačidlo „“, uskutočniť požadované zmeny a následne zvoliť tlačidlo „“.

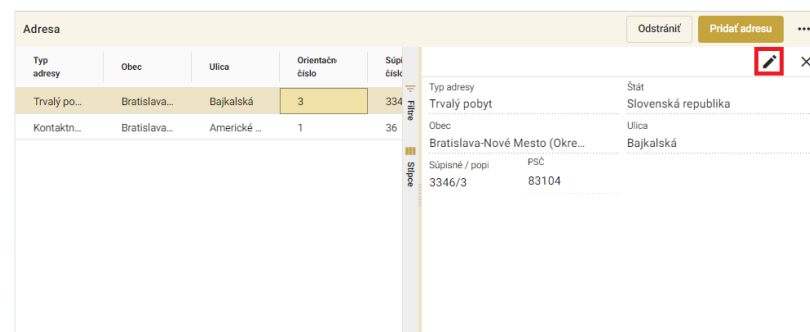

Typ adresy	Obec	Ulica	Orientačné číslo	Štátné číslo
Trvalý po...	Bratislava...	Bajkalská	3	334
Kontaktn...	Bratislava...	Americké ...	1	36

Typ adresy

Trvalý pobyt

Štát

Slovenská republika

Obec

Bratislava-Nové Mesto (Okre...

Bajkalská

Súpisné / popi

3346/3

PSČ

83104

Adresa subjektu Odstrániť Pridať adresu ...

Typ adresy	Obec	Ulica	Orientačné číslo
Sídlo práv...	Košice-Pe...	Užhorods...	1038/35

Typ adresy * X

Sídlo právnickej osoby X

Štát * Slovenská republika X

Obec Košice-Pereš (Okres: Košice II, Kraj: Košický) X

Ulica

Súpisné / popisné číslo

PSČ 04011

8. Úprava sekcie kontakt:

Pre pridanie nového kontaktu je potrebné v sekcii „Adresa“ zvoliť tlačidlo „Pridať kontaktnú osobu“ .

Kontakt Pridať kontaktnú osobu ...

Rychle vyhľadávanie ...

Druh kontaktu	Titul	Meno	Priezvisko	Titul za menom	Telefón
Vedúci organizácie / k...		Lucia	Hanispalová		
Vedúci organizácie / k...		Adrián	Eštok		

Zobrazí sa prázdny riadok, v ktorom je potrebné vypísať údaje nového kontaktu.

Kontakt Pridať kontaktnú osobu ...

Rychle vyhľadávanie ...

Druh kontaktu	Titul	Meno	Priezvisko	Titul za menom	Telefón
Vedúci organizácie / k...		Lucia	Hanispalová		
Vedúci organizácie / k...		Adrián	Eštok		

Pre odstránenie kontaktu je potrebné označiť riadok s požadovaným kontaktom.

Kontakt Odstrániť Pridať kontaktnú osobu ...

Rychle vyhľadávanie ...

Druh kontaktu	Titul	Meno	Priezvisko	Titul za menom	Telefón
Vedúci organizácie / k...		Lucia	Hanispalová		
Vedúci organizácie / k...		Adrián	Eštok		

Sprístupní sa tlačidlo „Odstrániť“, ktoré treba následne zvoliť.

Kontakt Odstrániť Pridať kontaktnú osobu ...

Rychle vyhľadávanie ...

Druh kontaktu	Titul	Meno	Priezvisko	Titul za menom	Telefón
Vedúci organizácie / k...		Lucia	Hanispalová		
Vedúci organizácie / k...		Adrián	Eštok		

Pre **zmenu kontaktu** je potrebné označiť riadok s požadovaným kontaktom. Následne je potrebné v tomto riadku aktualizovať údaje.

Kontakt						Odstrániť	Pridať kontaktnú osobu	...
Rychle vyhľadávacie ...								
Druh kontaktu	Titul	Meno	Priezvisko	Titul za menom	Telefón			
Vedúci organizácie / k...		Lucia	Hanispalová					
Vedúci organizácie / k...		Adrián	Eštok					

Po zadání požadovaných údajov je potrebné zvoliť tlačidlo „**Pokračovať**“ v pravom hornom rohu formulára

TEST Zrušiť podanie

Detail žiadosti / hlásenia

Číslo žiadosti
V-2024/242

Subjekt
YMS vinárstvo, (IČO 98765432)

Typ žiadosti
Žiadosť o registráciu vinohradu a pridelenie registračného čísla

Základné údaje

Údaje o užívateľovi vinohradu

Registračné informácie vinohradu

Parcely

Lokalizácia vinohradu

Charakteristika vinohradu

Odrody

Prílohy

Žiadateľ

Zrušiť **Pokračovať**

Nápoveda pre podanie žiadosti

Názov subjektu
YMS vinárstvo

IČO
98765432

IČ DPH (VAT)

DIČ

Dátum vzniku

Dátum zániku

Právna forma
Zastupiteľské orgány iných štátov

Telefón
+911421398

Email
peter.mikulas@yms.sk

Fakturačné údaje

IBAN
NL06ABNA6684004963

BIC SWIFT
GIBASKBX

Adresa subjektu

Odstrániť Pridať adresu

Typ adresy	Obec	Ulica	Orientačné číslo	Súpisné číslo	PSČ
Adresa m...	Trnava	Ulica Hor...		1	91900

9. ďalším krokom je vyplnenie registračných údajov vinohradu, vo vyplňaní žiadosti sa pokračuje opäť tlačidlom v pravom hornom rohu formulára

Detail žiadosti / hlásenia

TEST Zrušiť podanie

Registračné informácie vinohradu Zrušiť Pokračovať

Nápoveda pre podanie žiadosti

Vzťah užívateľa k vinohradu

Vinohradnícka obec

Katastrálne územie zaradenia vinohradu

Vinohradnícky hon

Číslo povolenia na opätovnú výsadbu

Registračné číslo vinohradu z ktorého sa registrovaný vinohrad odčlenil

Poznámka

Info : Povinné údaje sú označené hviezdíčkou.

10. zobrazí sa záložka pre zaevidovanie parciel, tie možno vyplniť dvomi spôsobmi

Detail žiadosti / hlásenia

TEST Zrušiť podanie

Parcely Zrušiť Pokračovať

Nápoveda pre podanie žiadosti

Formulár pre zaevidovanie parcely

Katastrálne územie zaradenia vinohradu
Šamorín (okres: Dunajská Streda)

Číslo parcely * Pridať parcelu

Parcely Odebrať

Katastrálne územie	Register	Číslo parcely	Celková plocha parcely	Číslo LV	Druh poz.
Žiadne záznamy					

Žiadne záznamy

Hľadajte kat. územie

50 m

Trnavský kraj-Okres Dunajská Streda-Šamorín-KO Šamorín

© Geovis, Euroservice 28016, & UOKX SR

11. prvým spôsobom je voľba typu parcely C alebo E, následným zadaním čísla parcely a kliknutím na tlačidlo „Pridať parcelu“

Katastrálne územie zaradenia vinohradu
Šamorín (okres: Dunajská Streda)

Formulár pre zaevidovanie parcely

Katastrálne územie* ①
Šamorín (okres: Dunajská Streda) X

C E
Číslo parcely *
3377/26

Pridať parcelu

Parcely Odstrániť ...

Katastrálné územie	Register	Číslo parcely	Celková plocha parcely	Číslo LV	Druh pozemku
Šamorín (...)	C	3377/26	12 114	1754	Orná pôda

12. do vytvoreného záznamu o parcele sa automaticky doplnia údaje z katastra nehnuteľností, v prípade potreby je možné kliknutím na číslo LV stiahnuť a následne zobraziť Výpis z listu vlastníctva

Parcely Odstrániť ...

Katastrálné územie	Register	Číslo parcely	Celková plocha parcely	Číslo LV	Druh pozemku	Umiestnenie	Právny vzťah
Šamorín (...)	C	3377/26	12 114	1754	Orná pôda	Pozemok ...	

13. druhým spôsobom je výber parcel priamo v mapovom okne v pravej časti formulára, predtým je možné si prispôsobiť zobrazenie mapového okna filtrovaním mapových vrstiev napríklad parcel C a E, prepínaním podkladových máp, filter vrstiev sa po nastavení skryje „krížikom“



14. parcelu je možné zo zoznamu odstrániť po označení záznamu a následnom kliknutí na príslušné tlačidlo, po zaevidovaní všetkých parceli sa pokračuje na ďalšiu záložku tlačidlom v pravom hornom rohu formulára

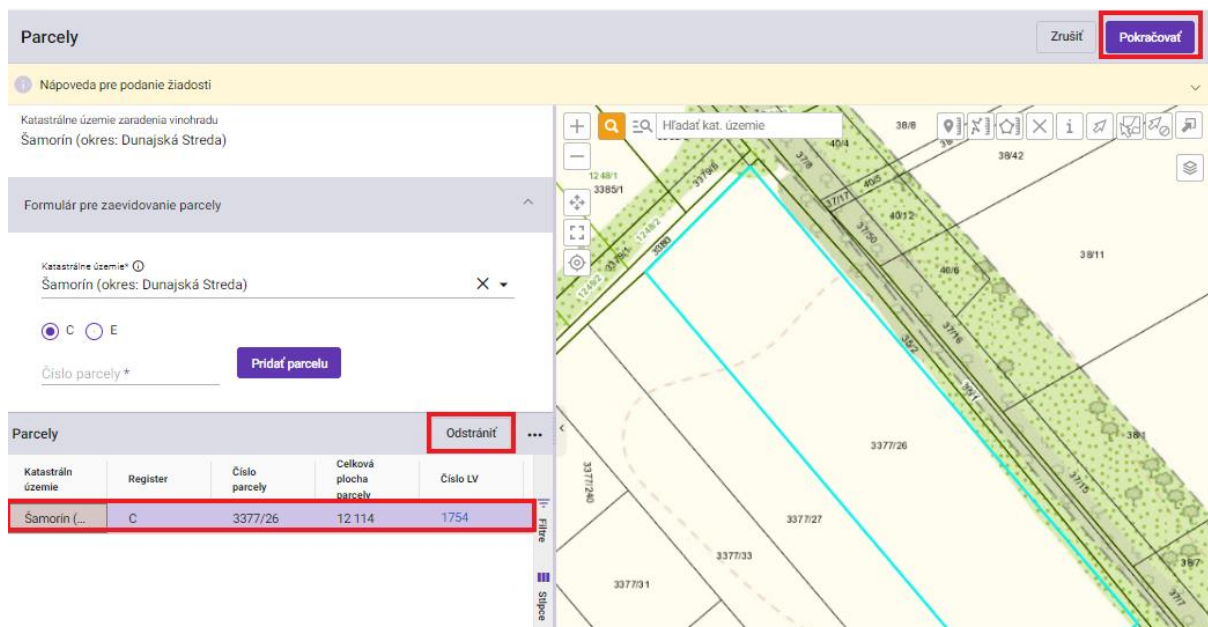

15. v záložke „**Lokalizácia vinohradu**“ sa zakreslí skutočná plocha vinohradu postupným pridávaním zlomových bodov obrysovej čiary vinohradu, dvojklikom v poslednom bode obrysovej čiary sa dokončí zakresľovanie plochy a farba obrysu sa zmení na zelenú.

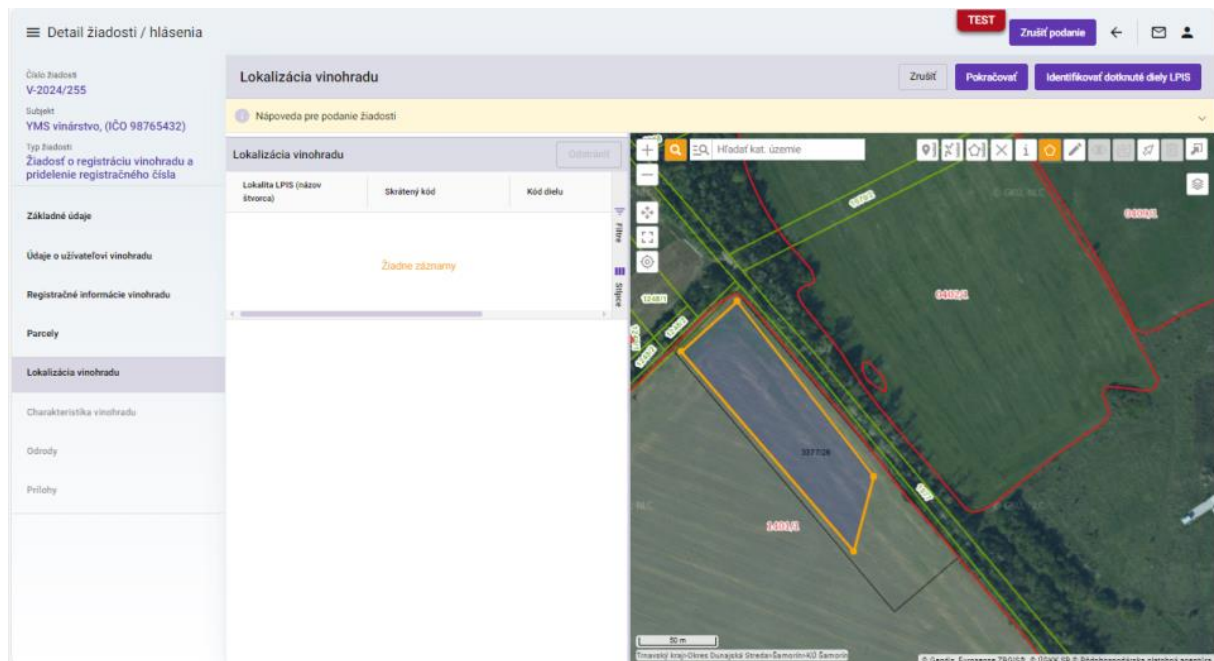

TIP : V hornej oranžovo podfarbenej časti každého formulára je pripravená jednoduchá nápoveda k vyplneniu údajov.

Pre zjednodušenie zakreslenia plochy vinohradu je k dispozícii viacero funkcií ako napríklad priblíženie alebo oddialenie mapy kolieskom myši alebo tlačidlami „plus“ a „mínus“, prípadne si možno mapu zväčšiť na celú obrazovku



V prípade potreby možno využiť aj funkcie meraní vzdialeností, plôch alebo presných súradníc bodu, označené merania sa odstránia tlačidlom „krížika“

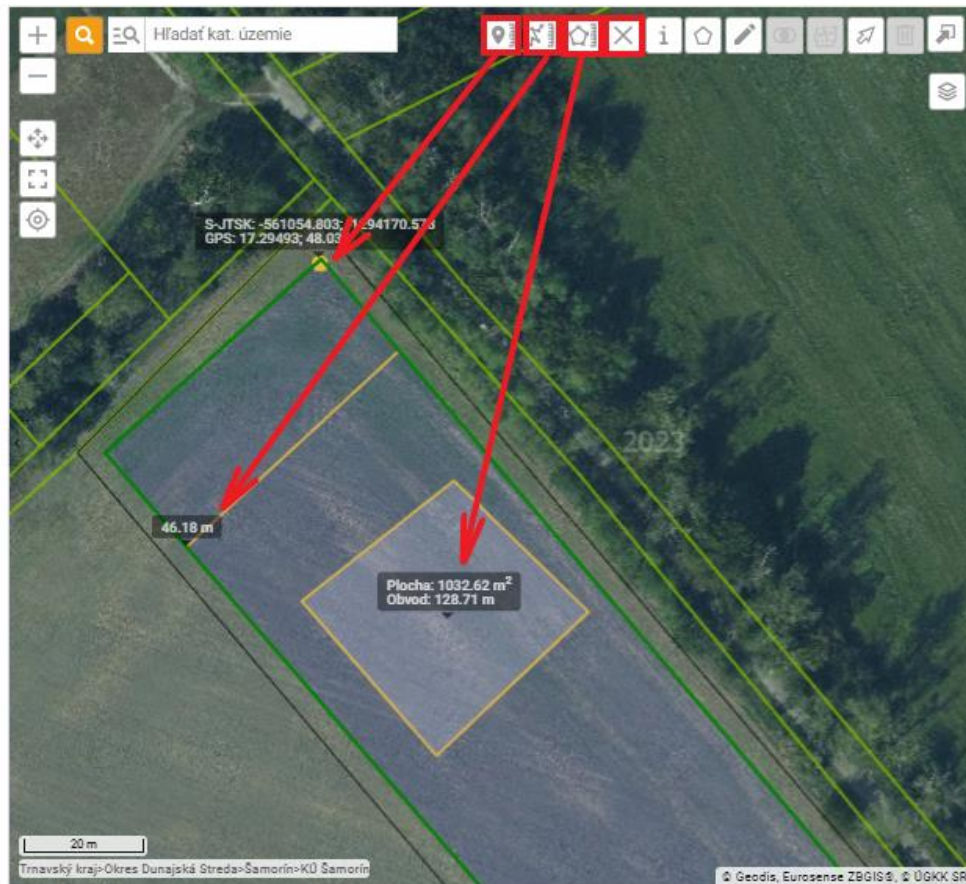

Zakreslenú plochu vinohradu možno ešte upravovať po kliknutí na tlačidlo „ceruzky“ v hornej časti okna a následným uchopením a potiahnutím zlomového bodu na inú pozíciu, úprava plochy sa dokončí opätovným kliknutím na tlačidlo „ceruzky“ a obrys sa zmení na zelený. Zakreslenú plochu možno po označení aj zmazať príslušným tlačidlom



Umožnené je samozrejme zakresliť aj viacero plôch vinohradu, zakresľovanie ďalšej plochy sa spustí tlačidlom „Nakresliť polygón“



Viacero zakreslených plôch vinohradu možno spojiť do jedného prvku, jednotlivé plochy sa označia po kliknutí na tlačidlo „šípky“ a následne sa spoja príslušným tlačidlom



Spojené plochy zasa možno po označení rozdeliť tlačidlom „Rozdeliť multi-geometriu“



16. po zakreslení plochy vinohradu sa kliknutím na tlačidlo v pravom hornom rohu formulára doplní zoznam pôdnych dielov LPIS

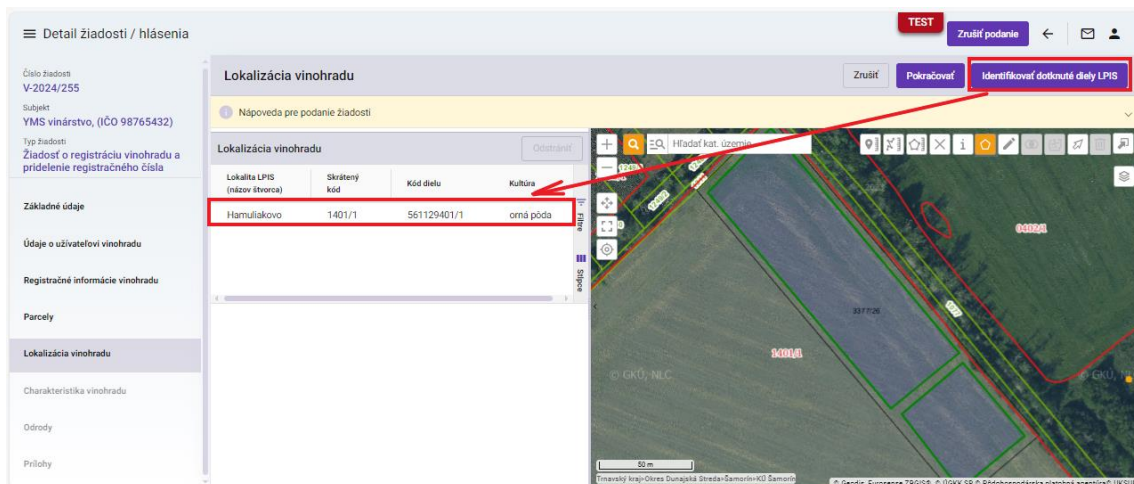

17. identifikovaný pôdny diel LPIS je možné v prípade potreby po označení záznamu zmazať tlačidlom „Odstrániť“ a následne plochu vinohradu prekresliť a diel LPIS opäť identifikovať

Lokalizácia vinohradu Zrušiť Pokračovať Identifikovať dotknuté diely LPIS

Nápoveda pre podanie žiadosti

Lokalizácia vinohradu Odstrániť

Lokalita LPIS (názov štvorca)	Skrátený kód	Kód dielu	Kultúra
Hamuliakovo	1401/1	561129401/1	orná pôda

© GRÚ, NLC. 50 m. Trnavský kraj-Oblasť Dunajská Streda-Samorín-Kú Samorín. © Geodis, Eurosenze ZBGIS, © ÚGKK SR, © Pôdohospodárska platobná agentúra ÚKSUP

18. po zaevidovaní pôdnych dielov LPIS sa pokračuje na ďalšiu záložku opäť tlačidlom v pravom hornom rohu formulára

Lokalizácia vinohradu Zrušiť Pokračovať Identifikovať dotknuté diely LPIS

Nápoveda pre podanie žiadosti

Lokalizácia vinohradu Odstrániť

Lokalita LPIS (názov štvorca)	Skrátený kód	Kód dielu	Kultúra
Hamuliakovo	1401/1	561129401/1	orná pôda

© GRÚ, NLC. 50 m. Trnavský kraj-Oblasť Dunajská Streda-Samorín-Kú Samorín. © Geodis, Eurosenze ZBGIS, © ÚGKK SR, © Pôdohospodárska platobná agentúra ÚKSUP

19. vyplnia sa charakteristické vlastnosti vinohradu a označí sa aspoň jeden zo systémov hospodárenia v dolnej časti formulára

Detail žiadosti / hlásenia

TEST Zrušiť podanie

Číslo žiadosti
V-2024/242

Subjekt
YMS vinárstvo, (IČO 98765432)

Typ žiadosti
Žiadosť o registráciu vinohradu a pridelenie registračného čísla

Základné údaje

Údaje o užívateľovi vinohradu

Registračné informácie vinohradu

Parcely

Lokalizácia vinohradu

Charakteristika vinohradu

Odrody

Prílohy

Charakteristika vinohradu Zrušiť Pokračovať

Nápoveda pre podanie žiadosti

Svahovitosť *

Expozícia vinohradu *

Agrotechnika *

Plocha [m²] *

Typ závlahy vinohradu *

Zavlažovaná plocha [m²] *

Podny druh *

Ekologická produkcia

Šetrné hospodárstvo

Konvenčná produkcia

Upozornenie : Je povinné označiť aspoň jeden z troch spôsobov hospodárenia v dolnej časti formulára charakteristiky vinohradu.

20. v ďalšom kroku sa uvedie veľkosť vinohradu s obratliskami a pomocou tlačidla „Pridať odrodu“ sa zaevidujú odrody viniča vysadené vo vinohrade

Detail žiadosti / hlásenia

TEST Zrušiť podanie

Číslo žiadosti
V-2024/242

Subjekt
YMS vinárstvo, (IČO 98765432)

Typ žiadosti
Žiadosť o registráciu vinohradu a pridelenie registračného čísla

Základné údaje

Údaje o užívateľovi vinohradu

Registračné informácie vinohradu

Parcely

Lokalizácia vinohradu

Charakteristika vinohradu

Odrody

Prílohy

Odrodová skladba vinohradu - monokultúry Zrušiť Pokračovať

Nápoveda pre podanie žiadosti

Veľkosť vinohradu s obratliskami [m²] *

Odrody obrábané [m²]

Odrody neobrábané [m²]

Odrody celkom [m²]

Celková plocha s CHOP/CHZO [m²]

Celková plocha bez CHOP/CHZO [m²]

Odrody Odstrániť Pridať odrodu

Názov odrody	Rok výsadby	Výmera s CHOP/CH [m²]	Výmera bez CHOP/C...	N	Počet krov (ks)	Typ vedenia (N.S.)
Žiadne záznamy						

Filter

Stĺpce

21. vo vytvorenom zázname sa vyplnia údaje o odrode, v prípade potreby je možné po označení záznam zmazať pomocou tlačidla „Odstrániť“ a po zaevidovaní všetkých odrôd sa pokračuje na ďalšiu záložku

Detail žiadosti / hlásenia

Číslo žiadosti: V-2024/242
 Subjekt: YMS vinárstvo, (IČO 98765432)
 Typ žiadosti: Žiadosť o registráciu vinohradu a pridelenie registračného čísla

Základné údaje
 Údaje o užívateľovi vinohradu
 Registračné informácie vinohradu
 Parcely
 Lokalizácia vinohradu
 Charakteristika vinohradu
 Odrody
 Prílohy

Odrodová skladba vinohradu - monokultúry

V tejto časti žiadosti je potrebné definovať odrody viniča vysadené vo vinohrade. Vypĺňajte tabuľku v časti Odrody. Zaevidovať je možné viacero odrôd pridaním riadka do zoznamu.

Veľkosť vinohradu s obratliskami [m²] *
 1800

Odrody obrábané [m²]: 1800
 Odrody neobrábané [m²]: 0
 Odrody celkom [m²]: 1800
 Celková plocha s CHOP/CHZO [m²]: 1800
 Celková plocha bez CHOP/CHZO [m²]: 0

Odrody

Názov odrody	Rok výsadby	Výmera s CHOP/CH [m²]	Výmera bez CHOP/C...	N	Počet krov (ks)	Typ vedenia (N.S.)
Devin	2023	1000	0	<input type="checkbox"/>	300	
Aurelius	2020	800	0	<input type="checkbox"/>	250	

22. k žiadosti je možné vložiť prílohy v poslednej záložke panela na ľavej strane, najskôr sa vyberie typ dokumentu a následne sa do sprístupneného poľa vloží dokument

Detail žiadosti / hlásenia

Číslo žiadosti: V-2024/242
 Subjekt: YMS vinárstvo, (IČO 98765432)
 Typ žiadosti: Žiadosť o registráciu vinohradu a pridelenie registračného čísla

Základné údaje
 Údaje o užívateľovi vinohradu
 Registračné informácie vinohradu
 Parcely
 Lokalizácia vinohradu
 Charakteristika vinohradu
 Odrody
 Prílohy

Prílohy

Zoznam dokumentov

Rýchle vyhľadávanie ...

Typ dokumentu: [Vyberte typ dokumentu]
 Najakôr vyberte typ dokumentu

Názov	Typ dokumentu	Nahral
Žiadne záznamy		

0 do 0 z 0 | Strana 0 z 0

23. hlásenie sa odošle prostredníctvom tlačidla v pravom hornom rohu formulára a následným potvrdením

Detail žiadosti / hlásenia

TEST

Zrušiť podanie

Odoslať žiadosť / hlásenie

Prílohy

Zoznam dokumentov

Rychle vyhľadávane ...

Typ dokumentu *

Najskôr vyberte typ dokumentu

Názov	Typ dokumentu	Nahrat
Žiadne záznamy		

0 do 0 z 0

Strana 0 z 0

Naozaj si prajete odoslať žiadosť / hlásenie ?

Potvrdením bude Vaše podanie odoslané.

Áno

Nie

Info : Podanie žiadosti je možné zrušiť tlačidlom v hornej časti formulára, ale iba pre žiadosti v rozpracovanom stave, alebo aj pre odoslané žiadosti, ktoré však ešte ÚKSÚP nezaradil medzi prijaté.

24. v prípade, že ÚKSÚP dožiada doplnenie informácií alebo opravu údajov v žiadosti, je potrebné sa prihlásiť do systému CÚR (<https://cur.uksup.sk/>) a otvoriť si zoznam všetkých svojich žiadostí

IS CÚR

TEST

YMS vinárstvo, (IČO 98765432)

Výber subjektu

Pre podanie žiadosti alebo hlásenia využite naše elektronické služby dostupné na [tejto adrese](#)

Moje žiadosti

Moje hlásenia

Profil organizácie

Ohlasovanie hnojiv ES

Ohlasovanie hnojiv CE

25. požadovaná žiadosť sa otvorí kliknutím na číslo žiadosti

Číslo žiadosti	Typ žiadosti	Dátum odoslania	Stav žiadosti
V-2024/242	Žiadosť o registráciu vinohradu a pridelenie registračného čísla	3.10.2024	Dožiadané informácie
W-2024/775	Žiadosť o certifikáciu vína	2.10.2024	Rozpracované
EPV-316-2024/648	Nová registrácia do EPV	19.9.2024	Rozhoduje sa

26. podľa toho, aké informácie boli dožiadané sa nastaví záložka v paneli na ľavej strane formulára a po kliknutí na tlačidlo „Upraviť“ v pravom hornom rohu záložky sa doplnia prípadne aktualizujú požadované údaje

Názov odrody	Rok výsadby	Výmera s CHOP/CHZO [m²]	Výmera bez CHOP/CHZO [m²]	Neobrába
Devin	2023	1000	0	
Aurelius	2020	800	0	

27. vykonané zmeny sa uložia tlačidlom v pravom hornom rohu

Detail žiadosti / hlásenia

Číslo žiadosti: V-2024/242
Subjekt: YMS vinárstvo, (IČO 98765432)
Typ žiadosti: Žiadosť o registráciu vinohradu a pridelenie registračného čísla

Základné údaje
Údaje o užívateľovi vinohradu
Registračné informácie vinohradu
Parcely
Lokalizácia vinohradu
Charakteristika vinohradu
Odrody
Prílohy
Priebeh konania

Odrodová skladba vinohradu - monokultúry

Nápoveda pre podanie žiadosti

Veľkosť vinohradu s obratliskami [m²] *
1800

Odrody obrábané [m²]
1800

Odrody neobrábané [m²]
0

Odrody celkom [m²]
1800

Celková plocha s CHOP/CHZO [m²]
1800

Celková plocha bez CHOP/CHZO [m²]
0

Odrody

Názov odrody	Rok výsadby	Výmera s CHOP/CHZO [m²]	Výmera bez CHOP/CHZO [m²]	Neobrába
Devin	2023	1000	0	
Aurelius	2020	800	0	

28. potvrdenie doplnenia informácií sa vykoná v záložke „Priebeh konania“ kliknutím na tlačidlo v pravom hornom rohu formulára

Detail žiadosti / hlásenia

Číslo žiadosti: V-2024/242
Subjekt: YMS vinárstvo, (IČO 98765432)
Typ žiadosti: Žiadosť o registráciu vinohradu a pridelenie registračného čísla

Základné údaje
Údaje o užívateľovi vinohradu
Registračné informácie vinohradu
Parcely
Lokalizácia vinohradu
Charakteristika vinohradu
Odrody
Prílohy
Priebeh konania

Priebeh konania

Potvrdiť doplnenie informácií Späťvzťah

Stav žiadosti / hlásenia	Dátum zmeny stavu	Záznam k zmene stavu	Termín pre dodanie informácií
Rozpracované	02.10.2024		
Podané	03.10.2024		
Prijaté	03.10.2024		
Prijaté	03.10.2024		
Dožiadané inform...	03.10.2024		17.10.2024

1 do 5 z 5 < > Strana 1 z 1 >